kyoni

新社屋のご紹介

2018年9月に新社屋が完成いたしました。
これもひとえに皆様のご愛顧とご支援の賜物と心より感謝を申し上げます。
近くにお越しの際は、ぜひお立ち寄り下さい。

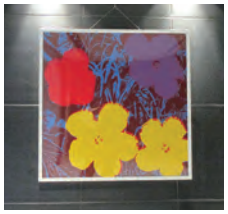

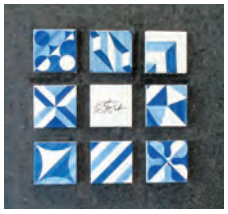

kyoni

株式会社京二　本社
〒102-0073　東京都千代田区九段北4-3-24
TEL.03-3264-5151　FAX.03-3264-6965

※名阪(営)と上海除く

ロボット推進室：TEL. 03-3264-5240　中国プロジェクト：TEL. 03-3264-5154
産業装置グループ：TEL. 03-3264-5155　FAX. 03-3261-5027(共通)

南関東営業所	〒252-0303	神奈川県相模原市南区相模大野2-8-2	TEL.042-742-9405	FAX.042-742-9479
千葉営業所	〒277-0023	千葉県柏市中央1-9-1	TEL.04-7163-8771	FAX.04-7163-8774
北関東営業所	〒371-0841	群馬県前橋市石倉町4-8-4	TEL.027-252-8911	FAX.027-252-8280
東北営業所	〒990-0023	山形県山形市松波1-7-35	TEL.023-622-8661	FAX.023-622-8662
名阪営業所	〒472-0036	愛知県知立市堀切3-1　杉原ビル2E	TEL.0566-83-3510	FAX.0566-83-3511
関西サテライト	〒650-0011	兵庫県神戸市中央区下山手通2-13-3　建創ビル9F		
京二(上海)機電科技有限公司	〒200051	中国上海市长宁区天山路600弄1号同達創業大厦1107室	TEL.8621-6090-6180	FAX.8621-6090-6190

お客様お問合せ窓口
各種お問合せ、クレーム等は
右記までご連絡下さい

E-mail
support@kyoni.co.jp

URL
www.kyoni.co.jp